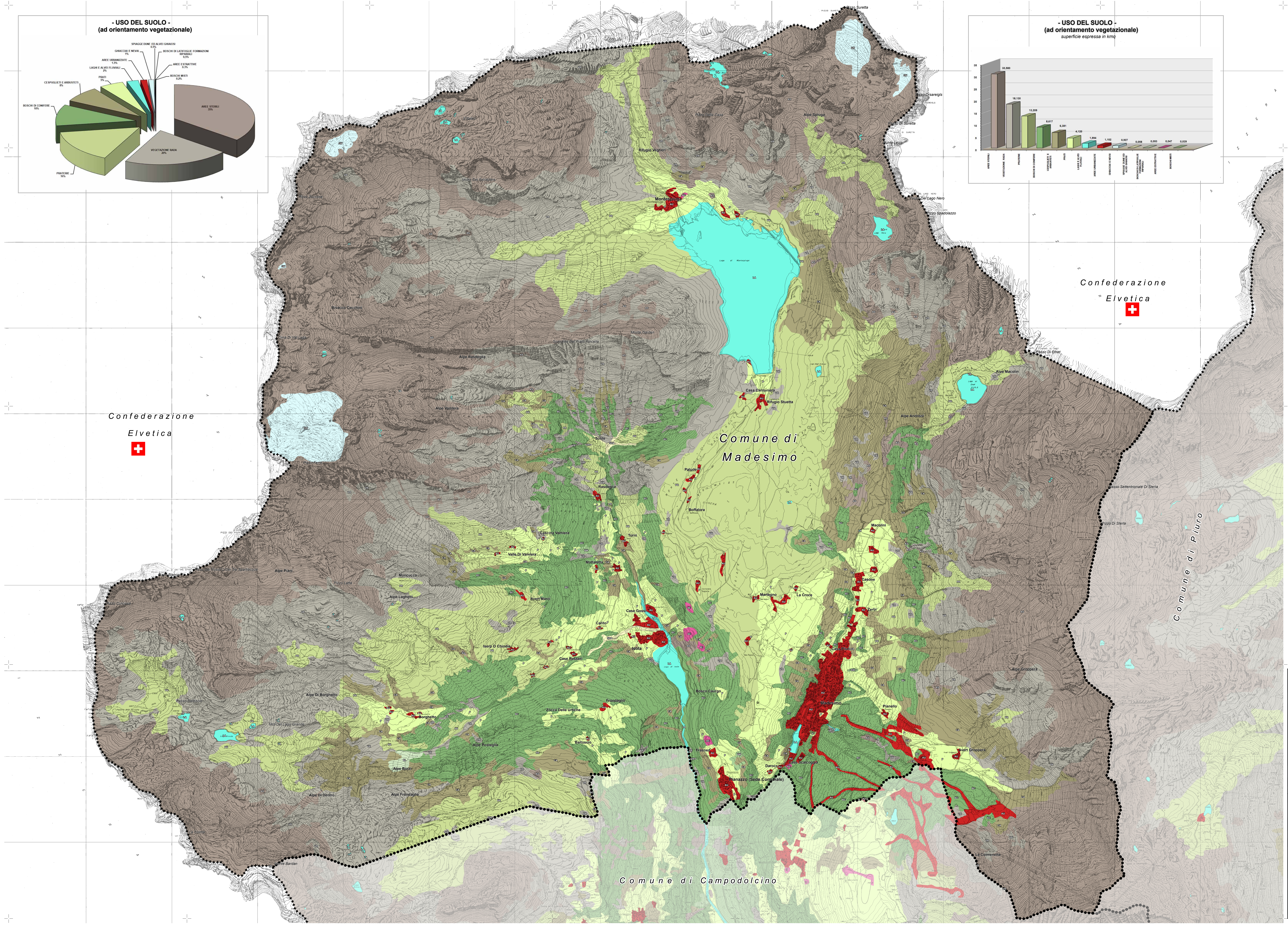

Legenda:

USO DEL SUOLO (Banca Dati - DUSAF2 anno 2007)

Aree agricole:

- ■ P - Prati
- ■ S - Seminativi
- ■ F - Frutteti
- ■ V - Vigneti
- ■ LM - Legnose miste

Territori boscati e ambienti seminaturali:

- ■ BL - Boschi di latifoglie e formazioni ripariali
- ■ BM - Boschi misti
- ■ BC - Boschi di conifere
- ■ Pr - Praterie
- ■ EV - Aree in evoluzione
- ■ CA - Cespuglieti e arbusteti
- ■ SDA - Spiagge, dune ed alvei ghiaiosi
- ■ VR - Vegetazione rada
- ■ AS - Aree sterili
- ■ GN - Ghiacciai e nevai

Aree umide:

- ■ VP - Vegetazione palustre

Corpi idrici:

- ■ LA - Laghi ed alvei fluviali

Aree antropizzate:

- ■ AU - Aree urbanizzate
- ■ AE - Aree estrattive, discariche, cantieri

Limiti amministrativi

- ✚✚✚✚✚ Confine di Stato
- ●●●●● Confine comunale
- ●●●●● Confini comuni limitrofi

N

RegioneLombardia

PIANO DI GOVERNO DEL TERRITORIO

Comune di Madesimo

Provincia di Sondrio

madesimo

STUDIOQUATTRO

- APPROVATO -

ARCHITETTURA
URBANISTICA
INTERNI

ARCHITETTI
Enzo Bonazzola
Bruno Comi
Luigi Conca
Silvano Molinetti

23022 **Chiavenna** (SO)
P.zza Bertacchi, 6
Tel. 0343.32835
Fax 0343.35257
E-mail:infoch@studioquattro.it

22015 **Gravedona** (CO)
Viale Stampa, 4
Tel. 0344.85769
Fax 0344.89240
E-mail:infogr@studioquattro.it
P.IVA 00145020145

Progettista:

Sindaco:

Segretario:

Adottato dal C.C. con delibera	n° 20	del 21/07/2011
Provvedimento di compatibilità con il PTCP	n° 254	del 19/12/2011
Approvato dal C.C. con delibera	n° 2	del 27/01/2012

- DOCUMENTO DI PIANO -

Uso del suolo ad orientamento vegetazionale

- Tavola generale -

commessa:	scala:	tavola:
281/CH	1:10.000	2A

Nome File:	Data:	Fase di lavoro:	Redatto:	Verif.:	Approv.:	Rev:
Tav_2A_UsoDelSuoloAdOrientVegetaz.mxd	Luglio '11	ADOZIONE	SB	MCG	SM	0
Tav_2A_UsoDelSuoloAdOrientVegetaz.mxd	Gennaio '11	APPROVAZIONE	SB	SB	SM	1

ARCHITETTI: ENZO BONAZZOLA - BRUNO COMI - LUIGI CONCA - SILVANO MOLINETTI